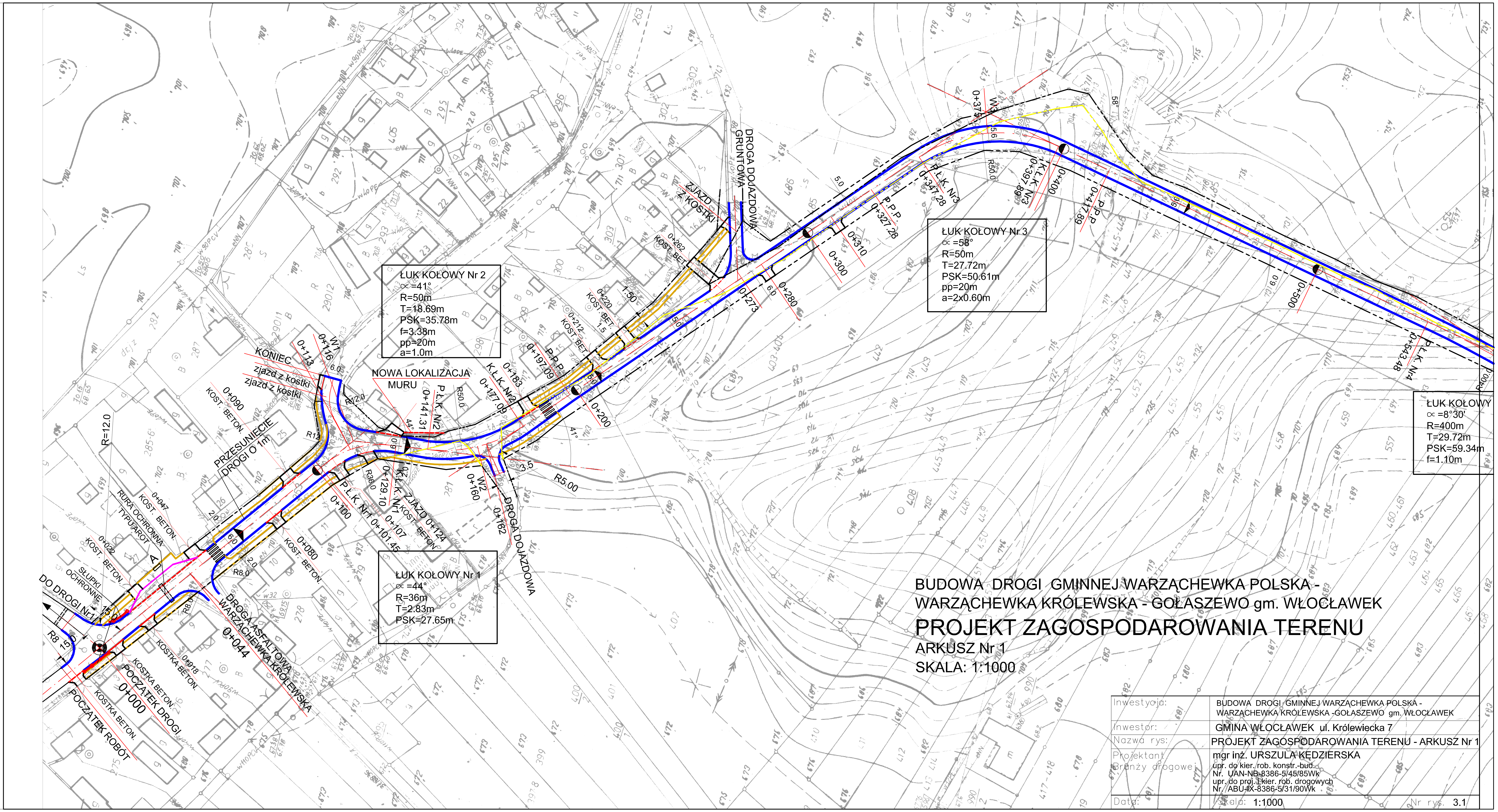
BUDOWA DROGI GMINNEJ WARZĄCHEWKA POLSKA -
WARZĄCHEWKA KRÓLEWSKA - GOŁASZEWO gm. WŁOCŁAWEK
PROJEKT ZAGOSPODAROWANIA TERENU
ARKUSZ Nr 1
SKALA: 1:1000
Inwestycja: BUDOWA DROGI GMINNEJ WARZĄCHEWKA POLSKA - WARZĄCHEWKA KRÓLEWSKA -GOŁASZEWO gm. WŁOCŁAWEK
Inwestor: GMINA WŁOCŁAWEK ul. Królewiecka 7
Nazwa rys: PROJEKT ZAGOSPODAROWANIA TERENU - ARKUSZ Nr 1
Projektant Branży drogowej: mgr inż. URSZULA KĘDZIERSKA
upr. do kier. rob. konstr.-bud.
Nr. UAN-NB-8386-5/45/85Wk
upr. do proj. i kier. rob. drogowych
Nr. ABU-IX-8386-5/31/90Wk
Data:
Skala: 1:1000
Nr rys. 3.1
ŁUK KOŁOWY Nr 1
∝ =44°
R=36m
T=2.83m
PSK=27.65m
ŁUK KOŁOWY Nr 2
∝ =41°
R=50m
T=18.69m
PSK=35.78m
f=3.38m
pp=20m
a=1.0m
ŁUK KOŁOWY Nr 3
∝ =58°
R=50m
T=27.72m
PSK=50.61m
pp=20m
a=2x0.60m
ŁUK KOŁOWY
∝ =8°30'
R=400m
T=29.72m
PSK=59.34m
f=1.10m
POCZĄTEK ROBÓT
POCZĄTEK DROGI
0+000
KOSTKA BETON.
0+018
DROGA ASFALTOWA WARZĄCHEWKA KRÓLEWSKA
0+044
DO DROGI Nr1
SŁUPKI OCHRONNE
0+022 KOST. BETON.
RURA OCHRONNA TYPU AROT
0+047 KOST. BETON.
R=12.0
PRZESUNIĘCIE DROGI O 1m
0+080 KOST. BETON.
0+090 KOST. BETON.
KONIEC
zjazd z kostki
zjazd z kostki
0+113
W1
0+116
NOWA LOKALIZACJA MURU
0+100
P.Ł.K. Nr1 0+101.45
0+107
ZJAZD 0+124 KOST. BETON
K.Ł.K. Nr1
0+129.10
R36.0
P.Ł.K. Nr2
0+141.31
R50.0
W2
0+160
0+162
DROGA DOJAZDOWA
R5.00
K.Ł.K. Nr2
0+177.09
0+183
P.P.P.
0+197.09
0+200
0+212 KOST. BET.
0+220 KOST. BET.
0+262 KOST. BET.
ZJAZD Z KOSTKI
DROGA DOJAZDOWA GRUNTOWA
0+273
0+280
0+300
0+310
P.P.P.
0+327.28
P.Ł.K. Nr3
0+347.28
W3
0+375
K.Ł.K. Nr3
0+397.89
0+400
P.P.P
0+417.89
0+500
P.Ł.K. Nr4
0+543.48
R400.0